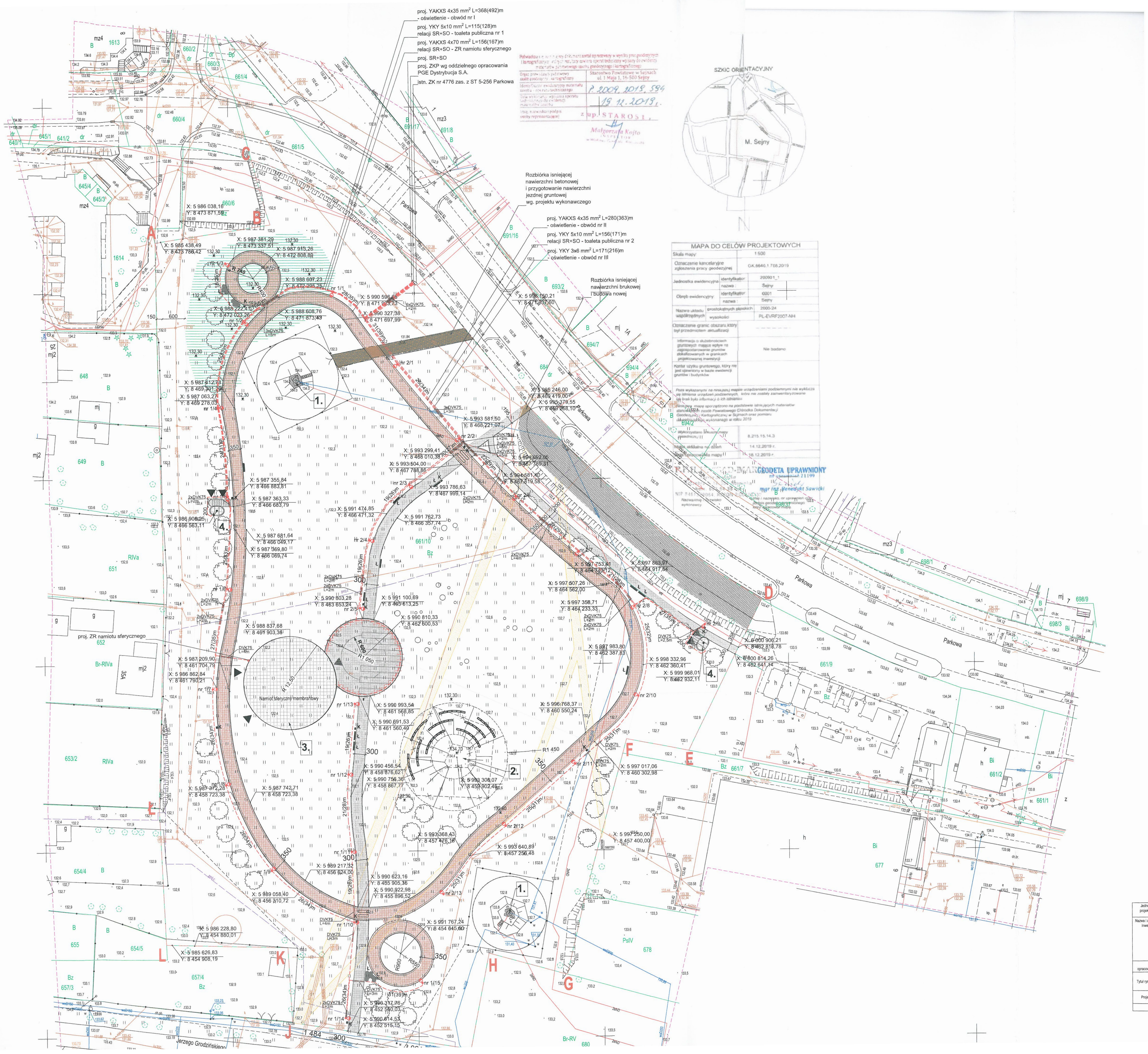

LEGENDA

A - Ł GRANICA TERENU OBJĘTEGO OPRACOWANIEM

NAWIERZCHNIE ISTNIEJĄCE
- NAW. Z POLBRUKU
- NAW. BETONOWA

NAWIERZCHNIE DO ROZBIÓRKI
- NAW. Z POLBRUKU
- ŚCIEŻKA GRUNTOWA NIE UTWARDZONA

NAWIERZCHNIE PROJEKTOWNE
- OBIEKT PROJEKTOWANY
- NAW. MINERALNO EPOKSYDOWA - ścieżka rolkarzy
- NAW. MINERALNO EPOKSYDOWA - chodnik dla pieszych
- NAW. GRUTOWA NIE UTWARDZONA
- NAW. BIOLOGICZNIE CZYNNA
- NASYP WYRÓWNUJĄCY TEREN

ISTNIEJĄCE OBIEKTY
1. - UJĘCIE WODNE
2. - WZNIESIENIE TERENU

PROJEKTOWANE OBIEKTY
3. - NAMIOT SFERYCZNY MEMBRANOWY - 1szt
4. - TOALETY PUBLICZNE - 2szt

WEJŚCIE DO OBIEKTU

SIEDZISKA BETONOWE - FORMY ELEMENTÓW MAŁEJ ARCHITEKTURY W TYM:
- 25szt - formy żółwich pancerzy,
- 56szt - formy półokrągłe ustawione na usypie;

LAMPA NAJAZDOWA - 33szt
LATARNIA - 28szt
KOSZ ŚMIETNIKOWY - 11szt
ŁAWKA - 9szt
ŁAWKA HEKSAGONALNA - 16szt
DRZEWO ISTNIEJĄCE
DRZEWO PROJEKTOWANE - 43szt
OGRODZENIE - ok 132m

Jednostka projektowa	e-System Elżbieta Andruszkiewicz, ul. Młynarskiego 7/50, 16-400 Suwałki, e-mail:biuro@architektsuwalki.com, tel. 505705320		
Nazwa i adres inwestycji	REWITALIZACJA OBSZARU PRZY UL. PARKOWEJ I JERZEGO GRODZIŃSKIEGO W SEJNACH Sejny, ul. Parkowa, J. Grodzińskiego, dz. nr geod. 661/10		
Etap opracowania	PROJEKT BUDOWLANY		
Tytuł rysunku	PROJEKT ZAGOSPODAROWANIA TERENU. Sieć elektroenergetyczna nn.	1:500 23-03-2020	
Projektant	mgr inż. Elżbieta Rybak upr. PDL/IE/1277/01		E-1

PROJEKT CHRONIONY USTAWA O PRAWIE AUTORSKIM